



MONTHLY MEMBERSHIP PROGRESS REPORT

District S 1

Results as of: 01/31/2018

GMT: AGRIPINA JARA DE GINARD

UBICACIÓN BOLIVIA

GMT DE AE

| Clubes | | | | socios | | | |
|-------------------------|-----------------------|---------------|----------------------|-------------------------|--------------------------------|--------------------------|---|
| RESULTADOS DE 2017-2018 | | | | RESULTADOS DE 2017-2018 | | | |
| TRIMESTRE | META DE CLUBES NUEVOS | NUEVOS CLUBES | CLUBES DADOS DE BAJA | TRIMESTRE | META DE AUMENTO NETO DE SOCIOS | AUMENTO ACTUAL DE SOCIOS | Nº REAL DE SOCIOS DADOS DE BAJA (incluidos traslados) |
| JUL/AGO/SEP | 0 | 0 | 0 | JUL/AGO/SEP | 0 | 28 | 19 |
| OCT/NOV/DIC | 0 | 0 | 0 | OCT/NOV/DIC | 8 | 13 | 8 |
| ENE/FEB/MAR | 1 | 0 | 0 | ENE/FEB/MAR | 27 | 0 | 20 |
| ABR/MAYO/JUN | 0 | 0 | 0 | ABR/MAYO/JUN | 10 | 0 | 0 |

METAS Y CIFRA ACUMULATIVA DE CLUBES NUEVOS

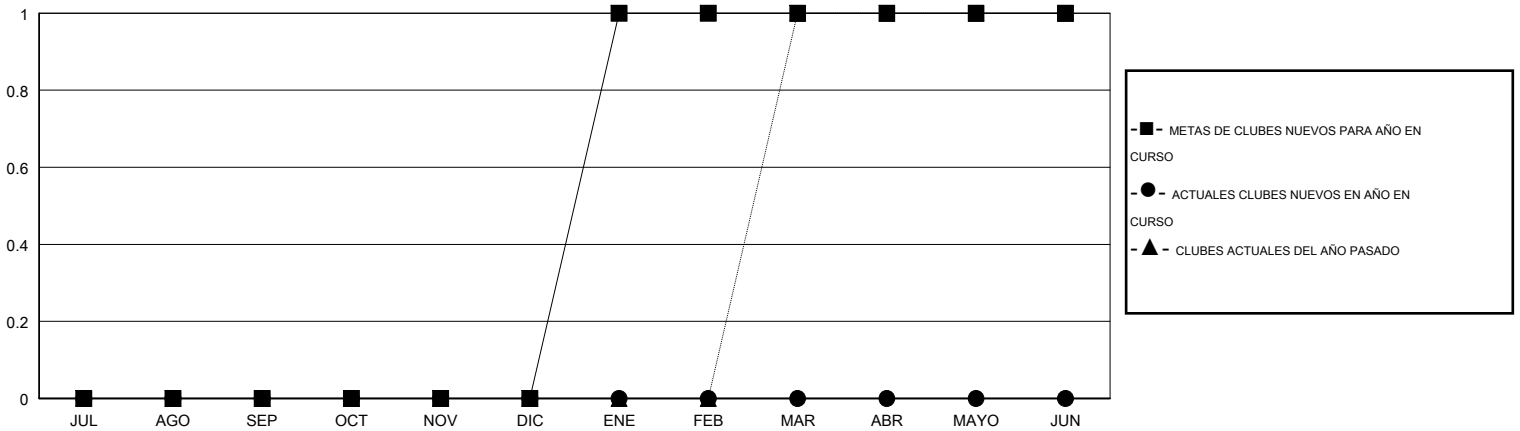

METAS Y CIFRA ACUMULATIVA DE SOCIOS

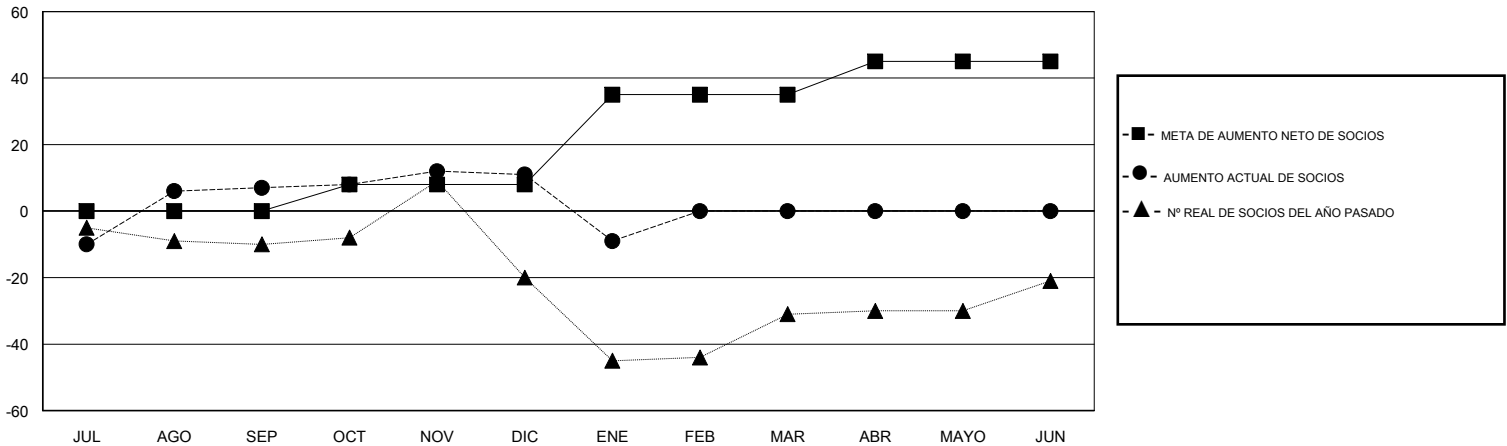

CLUBES DADOS DE BAJA: 0

11 CLUBS OF 27 AÑADIERON 1 O MÁS SOCIOS NUEVOS

DISTRIBUCIÓN POR SEXO

MASCULINO 207 (38.98%)
FEMENINO 324 (61.02%)

Meta del año fiscal de porcentaje de mujeres: 25%

SOCIOS DADOS DE BAJA

| | |
|----------------|-----------|
| FALLECIDOS | 5 |
| CLUB CANCELADO | 0 |
| OTRO | 42 |
| TOTAL | 47 |

[HAGA CLIC AQUÍ PARA OBTENER LOS DATOS ACUMULATIVOS DE SOCIOS](#)

| | |
|--|-----|
| TOTAL DE SOCIOS EN UNIDADES FAMILIARES | 129 |
| SOCIOS FAMILIARES QUE PAGAN LA MITAD DE LAS CUOTAS | 70 |